



## Organisatorisches



### Veranstaltungsort

Klinikum Neumarkt  
Raum Wolfstein im UG  
Nürnberger Straße 12  
92318 Neumarkt i.d.OPf.

### Veranstalter

Klinikum Neumarkt  
Interdisziplinäres Pankreaszentrum  
Chirurgische Klinik  
Prof. Dr. med. Bettina M. Rau  
Medizinische Klinik II  
Prof. Dr. med. Claus Schäfer

### Information

Für Rückfragen steht Ihnen das Sekretariat  
der Chirurgischen Klinik zur Verfügung:

☎ 09181 420-3782

📞 09181 420-3732

✉ [chirurgie@klinikum.neumarkt.de](mailto:chirurgie@klinikum.neumarkt.de)

Wir bitten um telefonische Anmeldung im Chirurgischen Sekretariat bis **spätestens 22.07.2024** unter der o. g. Telefonnummer oder per e-Mail.

### Klinikum Neumarkt

📍 Nürnberger Str. 12 | 92318 Neumarkt i.d.OPf.

☎ 09181 420-0

📞 09181 420-3861

✉ [info@klinikum.neumarkt.de](mailto:info@klinikum.neumarkt.de)

🌐 [klinikum-neumarkt.de](http://www.klinikum-neumarkt.de)

## Sponsoren



800,00 Euro



500,00 Euro



400,00 Euro

## Zertifizierung

Bei der Bayerischen Landesärztekammer sind Fortbildungspunkte beantragt. Bitte denken Sie an Ihre Barcodeaufkleber.

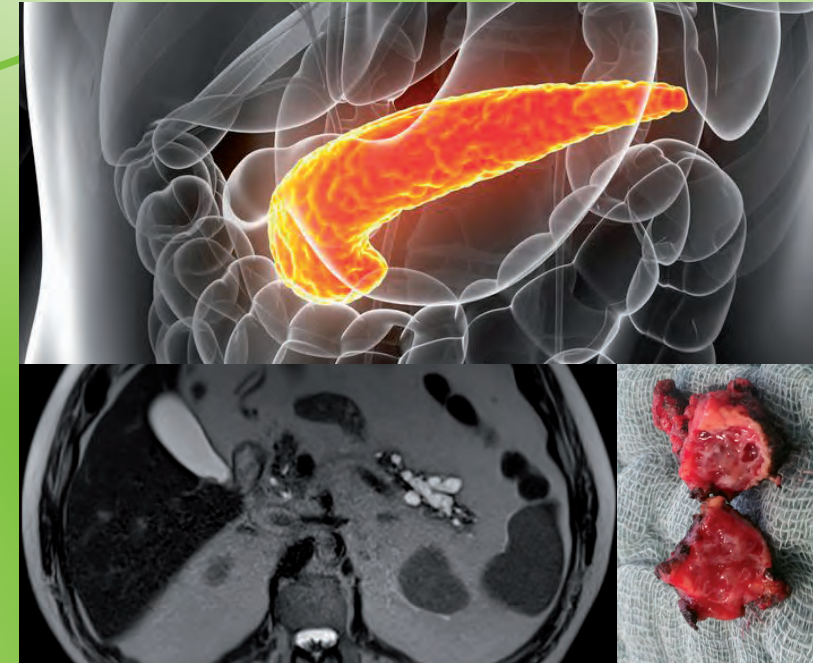

[www.agentur-mplus.de](http://www.agentur-mplus.de) | KNM\_57\_24 | 06.2024

Informationsveranstaltung  
**Tag der  
Bauchspeicheldrüse 2024  
25. Juli 2024**

🌐 [klinikum-neumarkt.de](http://www.klinikum-neumarkt.de)

Sehr geehrte Kolleginnen und Kollegen,  
sehr geehrte Patientinnen und Patienten,

die Gruppe der zystischen Pankreastumore umfasst im Wesentlichen fünf verschiedene Entitäten mit unterschiedlichen klinischen, morphologischen und prognostischen Charakteristika. Die Läsionen werden aufgrund der stetig verbesserten Bildgebung zunehmend früher und mit kleinerer Größe diagnostiziert. Die Therapie dieser Tumore reicht je nach Entität von einer alleinigen Verlaufsbeobachtung bis hin zur Operation mit engmaschiger Nachsorge.

In verschiedenen Referaten werden wir Ihnen Symptome, moderne Diagnostik und aktuelle Therapiestrategien zystischer Pankreastumore vorstellen. Weitere Aspekte wie Ernährung, Enzymsubstitution und Diabeteseinstellung runden die Vortragsreihe ab.

Ein wesentlicher Aspekt der Veranstaltung besteht in der Diskussion und in Gesprächen mit Referenten, Selbsthilfegruppe und Supportivbereichen, wie unserem Ernährungs- und Diabetesteam, aber auch zwischen Ihnen untereinander. Bei dieser Veranstaltung wird uns die Selbsthilfegruppe „Arbeitskreis der Pankreatektomierten (AdP)“ unterstützen, die sich als wertvolle Anlaufstelle für Patienten mit Bauchspeicheldrüsenerkrankungen, insbesondere nach Operationen, in Neumarkt etabliert hat.

Wir freuen uns auf eine zahlreiche Teilnahme und rege Diskussion.

Herzlichst Ihr/e



Prof. Dr. med. Bettina M. Rau  
Chefärztin der Chirurgischen Klinik



Prof. Dr. med. Claus Schäfer  
Chefarzt der Medizinischen Klinik II

Programm | 25.07.2024, 16:30 – 19:30 Uhr

Ort: Klinikum Neumarkt, Raum Wolfstein im UG

- 16:30 – 17:00** **Ankunft und Diskussion**  
Informationsstände  
Selbsthilfegruppe AdP  
Diät- und Diabetesberatung
- 17:00** **Begrüßung**  
Prof. Dr. med. Bettina M. Rau
- 17:05 – 17:30** **Zystische Pankreastumore:  
Diagnostik und Stellenwert der  
Verlaufskontrolle**  
Prof. Dr. med. Claus Schäfer
- 17:30 – 18:05** **Zystische Pankreastumore:  
OP-Indikation und chirurgische  
Resektionsverfahren**  
Prof. Dr. med. Bettina M. Rau
- 18:05 – 18:30** **Pause mit Imbiss**  
Persönlicher Austausch mit den  
Referenten
- 18:30 – 19:00** **Ernährung und Enzymsubstitution  
bei Pankreaserkrankungen und  
nach Pankreasoperationen**  
Anett Bisanz
- 19:00 – 19:25** **Diabeteseinstellung bei  
Pankreaserkrankungen und  
nach Pankreasoperationen**  
Dr. med. Christian Stahl
- 19:25** **Schlusswort und Verabschiedung**  
Prof. Dr. med. Claus Schäfer

Referenten

**Prof. Dr. med. Bettina M. Rau**

Chefärztin

Chirurgische Klinik, Klinikum Neumarkt

**Prof. Dr. med. Claus Schäfer**

Chefarzt

Medizinische Klinik II, Klinikum Neumarkt

**Dr. med. Ch. Stahl**

Oberarzt

Medizinische Klinik II, Klinikum Neumarkt

**Anett Bisanz**

Diätassistentin, Diabetesberaterin

Medizinische Klinik II, Klinikum Neumarkt

Supportivbereiche

**Susanne Fent**

Regionalgruppenleiterin

Arbeitskreis der Pankreatektomierten (AdP),  
Gräfenberg

**Anett Bisanz**

Diätassistentin, Diabetesberaterin

Medizinische Klinik II, Klinikum Neumarkt