



**Teilnahme kostenlos und
ohne Anmeldung möglich.**

Veranstaltungsort:

Klinikum Osnabrück GmbH
Am Finkenhügel 1
49076 Osnabrück
Raum: ehemaliges „Café Vital“
Haupteingang, dann Untergeschoss

Weitere Informationen:

Sigrid Ahlhorn
Telefon 0541 405-6115
sigrid.ahlhorn@klinikum-os.de

klinikum⁺
OSNABRÜCK

Klinikum Osnabrück GmbH
Am Finkenhügel 1
49076 Osnabrück
Telefon 0541 405-0
info@klinikum-os.de
www.klinikum-os.de



OSNABRÜCK 

DIE | FRIEDENSSTADT



DKG
KREBSGESELLSCHAFT
Zertifiziertes
Viszeralonkologisches
Zentrum für
Darmkrebs
Pankreaskrebs

klinikum⁺
OSNABRÜCK

Niels-Stensen-Kliniken 
Marienhospital Osnabrück

Mittwoch, 06.11.2024

16.00–18.00 Uhr

**Klinikum Osnabrück,
ehem. „Café Vital“, Untergeschoss**

**TAG DER
BAUCHSPEICHELDRÜSE**
VORTRÄGE, DISKUSSION, AUSTAUSCH

Veranstaltung für Patienten, Angehörige und alle Interessierten

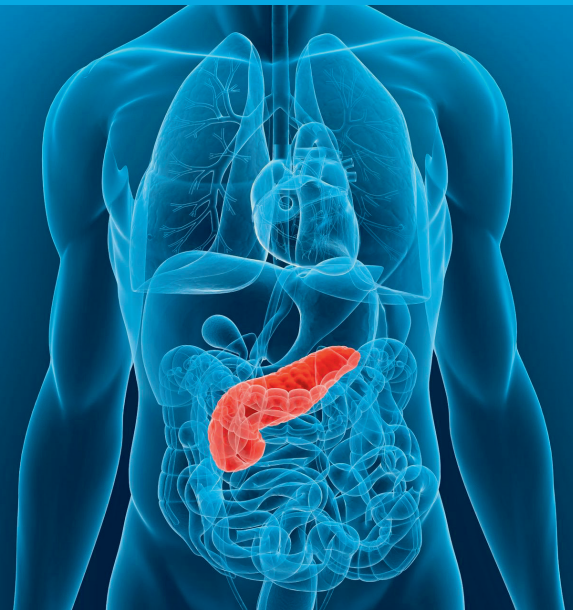

Liebe Patienten, liebe Interessierte!

Eine zunehmende Anzahl von Menschen ist von der Diagnose einer Bauchspeicheldrüsenerkrankung betroffen. Ob akute oder chronische Pankreatitis, gut- oder bösartige Pankreastumore, alle Erkrankungen können schwerwiegende Funktionsstörungen des Organs zur Folge haben und somit den Lebensalltag von Betroffenen erheblich beeinträchtigen.

Bei der Informationsveranstaltung

„Tag der Bauchspeicheldrüse“ am 06. November 2024

widmet sich das Pankreaszentrum am Klinikum Osnabrück in Zusammenarbeit mit der Selbsthilfvereinigung für Bauchspeicheldrüsenerkrankte (AdP) sowie ausgewiesenen Fach-Experten wichtigen Fragestellungen rund um Diagnostik, Therapie und Verhalten.

Alle Interessierte sind herzlich eingeladen, Neues zu erfahren und sich mit Experten und untereinander auszutauschen!

Wir freuen uns auf Sie!

PROGRAMM

- 16.00 Uhr **Begrüßung**
PD Dr. med. Jürgen Tepel
- 16.05 Uhr **Vorstellung des AdP**
Matthias Erlenburg
- 16.15 Uhr **Diagnostik und Behandlung
von Entzündungen und Tumoren
an der Bauchspeicheldrüse**
Prof. Dr. med. habil. Kerstin Schütte
- Kurze Kaffeepause**
- 16.50 Uhr **Möglichkeiten und Grenzen
der Pankreas- Chirurgie**
PD Dr. med. Jürgen Tepel
- 17.15 Uhr **Gut versorgt und genussvoll essen
bei Bauchspeicheldrüsenerkrankungen**
Jana Pappert, Kristina Hoge

REFERENTEN



Priv.-Doz. Dr. med. Jürgen Tepel

Chefarzt der Klinik für Allgemein-, Viszeral- und Thoraxchirurgie am Klinikum Osnabrück



Prof. Dr. med. habil. Kerstin Schütte

Chefärztin der Klinik für Innere Medizin, Gastroenterologie, Diabetologie am Marienhospital Osnabrück



Matthias Erlenburg

AdP-Regionalgruppenleiter
Münster/Osnabrück



Jana Pappert

Ernährungstherapeutin
Clinical Nutrition B. Sc.
am Klinikum Osnabrück



Kristina Hoge

Ernährungstherapeutin
Clinical Nutrition B. Sc.
am Klinikum Osnabrück